SO'LYON MUTUELLE

ÉLECTIONS
DU CONSEIL D'ADMINISTRATION SO'LYON MUTUELLE

Devenez ADMINISTRATEUR chez So'Lyon Mutuelle

LES CARACTÉRISTIQUES DU POSTE

La durée du mandat : 6 ans

Les fonctions en tant qu'administrateur de la mutuelle :

- Se prononcer sur les orientations de la mutuelle en terme de stratégies à adopter.
- Participer activement et avec assiduité aux instances de la mutuelle : conseil d'administration, comités d'audit, commissions, groupes de travail, assemblée générale...
- Participer aux formations exigées par la réglementation

Il s'agit d'un mandat bénévole dont les frais afférents à l'exercice du mandat sont pris en charge.

COMMENT POSTULER ?

Chaque candidature au poste d'administrateur devra comporter :

- Vos nom(s), prénom(s), numéro d'adhérent ;
- Votre dossier de candidature dûment complété (disponible sur le site internet de la mutuelle) ;
- Votre Curriculum Vitae ;
- Une lettre de motivation indiquant les raisons de votre candidature ;
- Une copie de votre pièce d'identité (CNI ou passeport) ;
- Votre Bulletin n°3 de casier judiciaire datant de moins de 3 mois (L114-21 du Code de la mutualité).

Les candidatures peuvent être :

- Adressées par lettre recommandée avec demande d'avis de réception adressée à :

SO'LYON MUTUELLE
Madame la Présidente du Conseil d'Administration
28 rue Narcisse Bertholey
69600 OULLINS-PIERRE-BENITE

- Adressées par courriel à l'adresse e-mail suivante :

electionadministrateurs@solyon-mutuelle.fr

- Déposées au siège social de la mutuelle, contre récépissé.

Votre candidature sera étudiée par la commission électorale, qui peut vous contacter pour un échange.

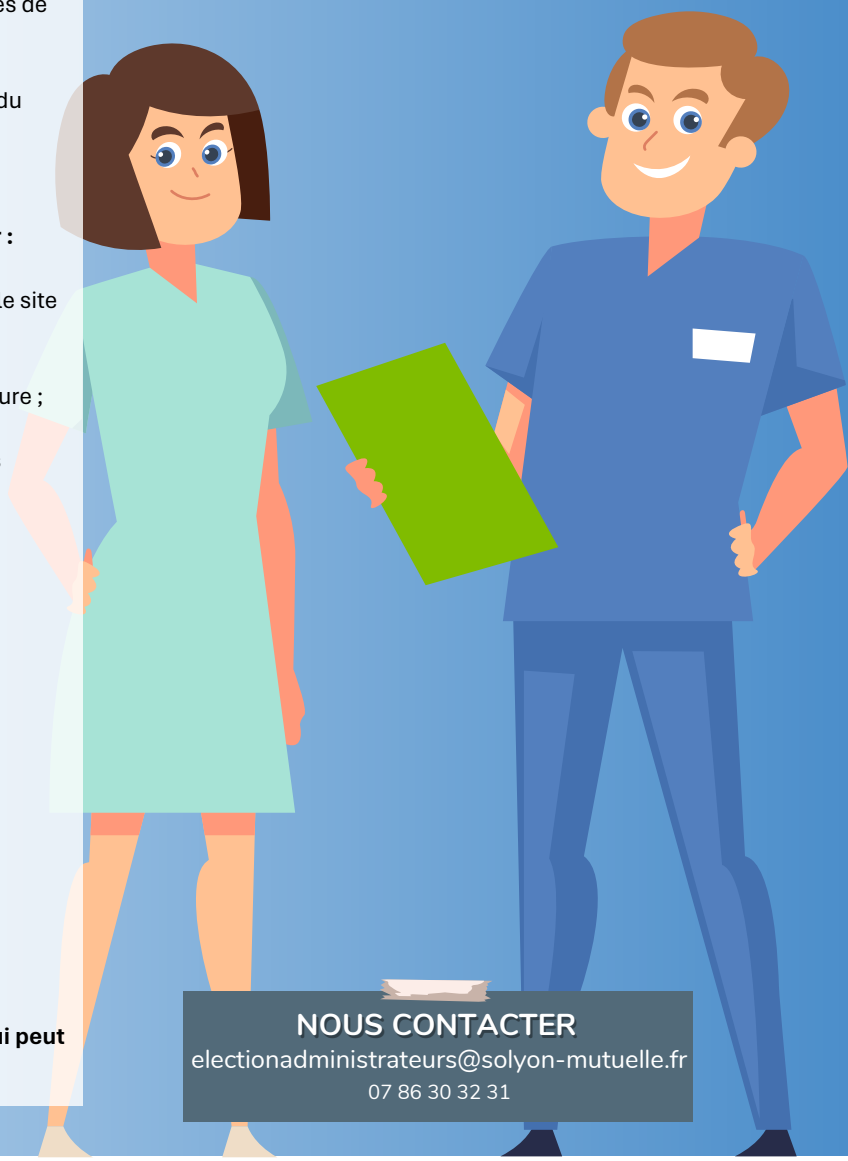

NOUS CONTACTER
electionadministrateurs@solyon-mutuelle.fr
07 86 30 32 31

Mutuelle soumise aux dispositions du livre II du Code de la Mutualité - SIREN 779846849 - Siège social: 28 rue Narcisse Bertholey 69600 OULLINS-PIERRE-BENITE Crédit photo : Freepik - Document non contractuel - Mars 2024 - Ne pas jeter sur la voie publique. v.1.3

Retrouvez toutes les informations en scannant ce QR-Code